

MAPA DO CELÓW PROJEKTOWYCH

Skala mapy: 1:1000

Nazwa miejscowości: Wólka Niedźwiedzka

Identyfikator i nazwa jednostki ewidencyjnej: 181611_5 Sokółów Młp. od względem wymagań higienicznych i zdrowotnych

Identyfikator i nazwa obrębu ewidencyjnego: 0007 - Wólka Niedźwiedzka bez zastrzeżeń (z zastrzeżeniami)

Oznaczenie kancelaryjne zgłoszenia pracy geodezyjnej: PODGiK.440.3251.2017

Układ współrzędnych płaskich prostokątnych: „2000/7”

Układ wysokości: Kronsztadt 86

Data opracowania mapy: 2017.06.08

Granice obszaru aktualizacji oznaczono linią przerywaną. Data

Informacja o służebnościach gruntowych: KW nie badano.

Opracowano na podstawie licencji: PODGiK.440.3251.2017_1816_K05

USŁUGI GEODEZYJNE

GEO - MICH Michał Chmiel

36-050 Sokółów Młp.

Trzeboś, ul. Dworzysko 72

NIP 5170287799, Regon 181118103

Imię i nazwisko lub nazwa podmiotu, który wykonał mapę oraz podpis osoby reprezentującej ten podmiot

GEODETA UPRAWNIONY

mgr inż. Michał Chmiel

Świad. MGR 18 Nr 10923

Trzeboś, ul. Dworzysko 72, 36-050 Sokółów Młp.

tel. (017) 772-71-71

Imię i nazwisko, numer świadectwa nadania uprawnień geodety, który sporządził mapę oraz jego podpis

Arkusz 7.129.31.14.1; 14.3; 14.4

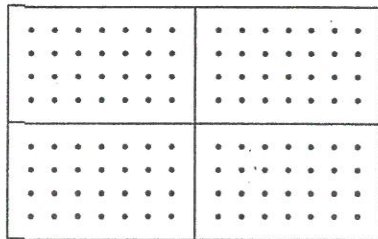

Sprawdzono ze zbiorem GESUI w PODGiK Rzeszów - wniesiono projektowane sieci uzbrojenia terenu

(nie) występują tereny zmeliorowane, 7.129.31.14.1? (nie) występują złoża surowców mineralnych

PODGiK.440.3251.2017

Rzeszów, dnia 08.06.2017

mgr inż. Stanisław Jabłoński
Dyrektor Powiatowego Ośrodka Rekonstrukcji i Rehabilitacji w Rzeszowie

Poświadczam, że niniejszy dokument został opracowany w wyniku prac geodezyjnych i kartograficznych, których rezultaty zawiera operat techniczny wpisany do ewidencji materiałów państwowego zasobu geodezyjnego i kartograficznego	
Organ prowadzący państwowy zasób geodezyjny i kartograficzny	STAROSTA RZESZÓWSKI Powiatowy Ośrodek Rekonstrukcji i Rehabilitacji w Rzeszowie
Identyfikator ewidencyjny materiału zasobu	P.1816.2017 3044
Data wpisania operatu technicznego do ewidencji materiałów państw. zasobu	09.06.2017
Imię, nazwisko i podpis osoby reprezentującej organ	mgr inż. Stanisław Jabłoński Dyrektor Powiatowego Ośrodka Rekonstrukcji i Rehabilitacji w Rzeszowie

- ks ---
- w ---
- kd ---
- g
- r.o.1, 2, 3, 4, 5
- r.o.6, 7

- BILANS TERENU:
- PROJ. TEREN UTWARDZONY - 1678,41 m²
 - PROJ. TEREN ZABUDOWANY - 233,72 m²
 - PROJ. TEREN ZIELENI - 818,17 m²
 - RAZEM TEREN INWESTYCJI - 2730,30 m²

RZECZOZNAWCA DO SPRAW ZABEZPIECZEŃ PRZECIWOŻAROWYCH

inż. Stanisław Baran nr upr 205/93

29.03.2018

miejscowość data podpis

Zgodność projektu z wymaganiami

ochrony przeciwpożarowej

stwierdzam

bez uwag z uwagami

PROJEKT ZAGOSPODAROWANIA TERENU

DZIAŁKI nr 1692

skala 1:1000

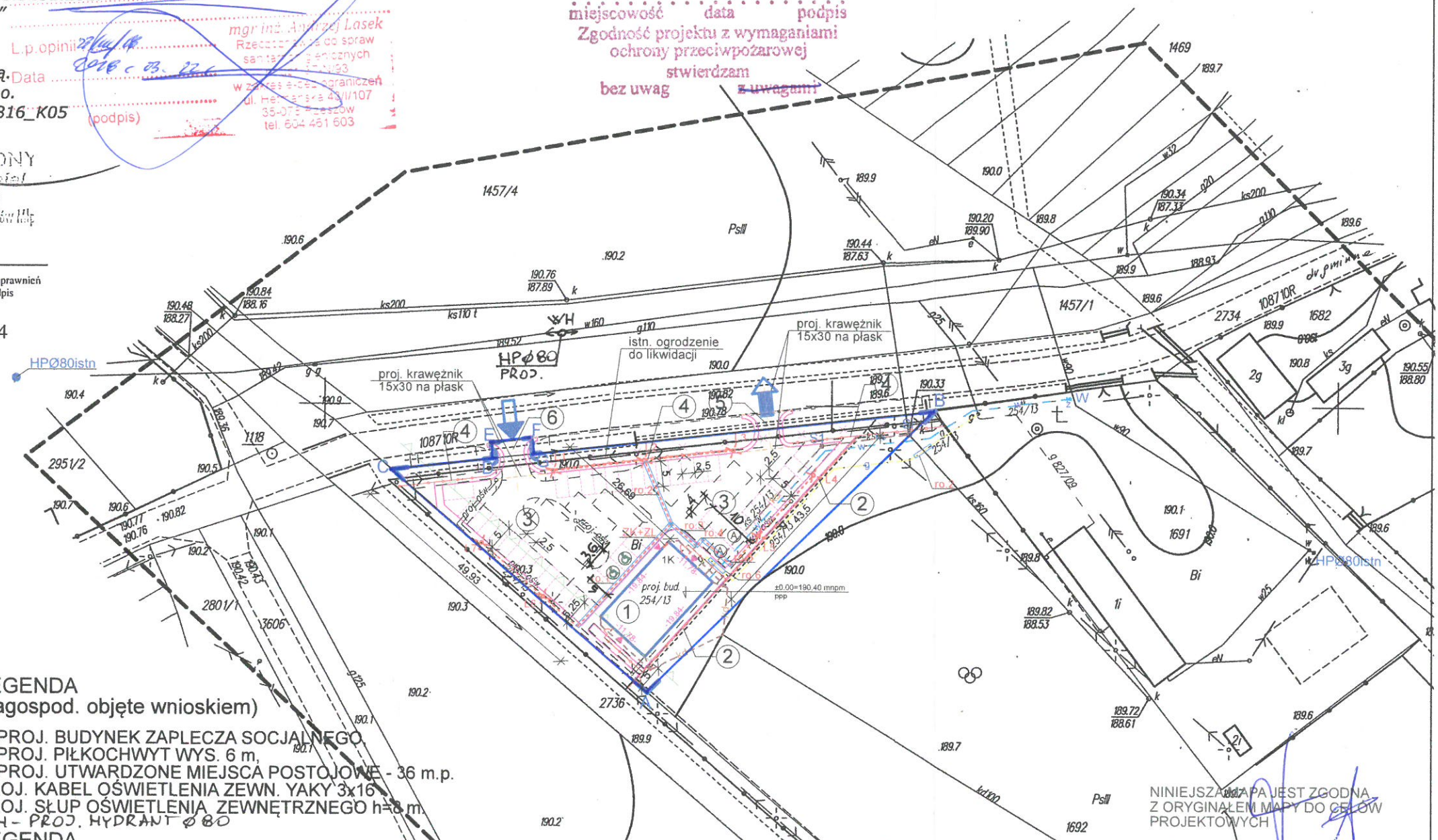

LEGENDA

(zagospod. objęte wnioskiem)

1. PROJ. BUDYNEK ZAPLECZA SOCJALNEGO
2. PROJ. PIŁKOCHWYT WYS. 6 m,
3. PROJ. UTWARDZONE MIEJSCA POSTOJOWE - 36 m.p.
- PROJ. KABEL OŚWIETLENIA ZEWN. YAKY 3x16
- PROJ. SŁUP OŚWIETLENIA ZEWNĘTRZNEGO h=8 m
- WH - PROJ. HYDRANT Ø80

LEGENDA

(zagospod. nieobjęte wnioskiem)

4. PROJ. OGRODZENIE DO 2 m WYSOKOŚCI,
5. PROJ. ZJAZD PUBLICZNY Z DROGI GMINNEJ,
6. PROJ. ZJAZD PUBLICZNY Z DROGI GMINNEJ Z PRZEPUSTEM śr. 80 cm
- A - G GRANICE TERENU OBJĘTEGO INWESTYCJĄ - decyzja wzięt RG.6733.2.P.2012

- ▶ GŁÓWNE WEJŚCIE DO BUDYNKU
- ▶ PROJ. WJAZD NA TEREN INWESTYCJI
- ▶ PROJ. WYJAZD Z TERENU INWESTYCJI
- ▶ PROJ. MIEJSCA POSTOJOWE DLA NIEPEŁNOSPRAWNYCH - 2 m.p.
- ▶ PROJ. MIEJSCA POSTOJOWE DLA AUTOBUSÓW - 2 m.p.
- ▶ PROJ. PRZYŁĄCZE KAN. SANITARNEJ Ø160 PCV SN4
- ▶ PROJ. PRZYŁĄCZE WODOCIĄGOWE Ø40 PE100 SDR11
- ▶ PROJ. PRZYŁĄCZA KAN. DESZCZOWEJ Ø160 PCV SN8
- ▶ PROJ. PRZYŁĄCZE GAZU SDR11 PE100 dn25x3/stal Ø20 - L=77 m
- ▶ PROJ. RURA OCHRONNA AROT DVK50 L=27m, 13m, 6.6m, 2m, 7.7m
- ▶ PROJ. RURA OCHRONNA PE90x5,2 L=4 m, 4m
- ▶ NIEPRZEKACZALNA LINIA ZABUDOWY

NIEOBJĘTE WNIOSKIEM

nieobjęte wnioskiem

Biuro Konstrukcyjno - Wdrożeniowe i Wykonawcze "KON - CHEM" Lutoryż 470 36-040 Boguchwała tel. (0-17) 871 12 272 kom. 608 043 406		TEMAT: "Budowa budynku zaplecza socjalnego wraz z niezbędną infrastrukturą techniczną przy boisku do piłki nożnej, parkingu dla 40 miejsc postojowych w tym 2 dla autobusów i 2 dla niepełnosprawnych, na części działki nr ewid. gr. 1692 położonych w miejscowości Wólka Niedźwiedzka"	
ZAMAWIAJACY: MIASTO I GMINA SOKOŁÓW MŁP.		NAZWA RYS. PROJEKT ZAGOSPODAROWANIA TERENU	
STADIUM: P.B.		OBIEKT: BUDYNEK ZAPLECZA SPORTOWEGO	
SKALA: 1:1000		NUMER RYSUNKU: Z1	
		REWIZJA: 0	
ARCHITEKTURA			
PROJEKTANT	mgr inż. arch. Artur Ostafijczuk	A-97/01	10.2017
SPRAWDZAJACY	mgr inż. arch. Katarzyna Marciniak	12/PKOKK/2016	10.2017
KONSTRUKCJA			
PROJEKTANT	inż. Bogusław Jabłoński	B-49/93	10.2017
SPRAWDZAJACY	inż. Ryszard Hulek	B-212/83	10.2017
INSTALACJE SANITARNE WOD-KAN, GAZ			
PROJEKTANT	inż. Jerzy Płochocki	S-254/79	10.2017
SPRAWDZAJACY	mgr inż. Michał Kościsz	PKD/0125/POOS/07	10.2017
INSTALACJE ELEKTRYCZNE			
PROJEKTANT	inż. Ryszard Grebowski	E-331/94	10.2017
SPRAWDZAJACY	inż. Bogusław Ferenc	III-6/137/63	10.2017
IMIE I NAZWISKO		NUMER UPRAWNIENI	PODPIS
			DATA

NINIEJSZA MAPA JEST ZGODNA Z ORYGINAŁEM MAPY DO CELÓW PROJEKTOWYCH

PROJEKT ZAGOSPODAROWANIA TERENU - SZCZEGÓŁ

1692, 1457/4
skala 1:1000

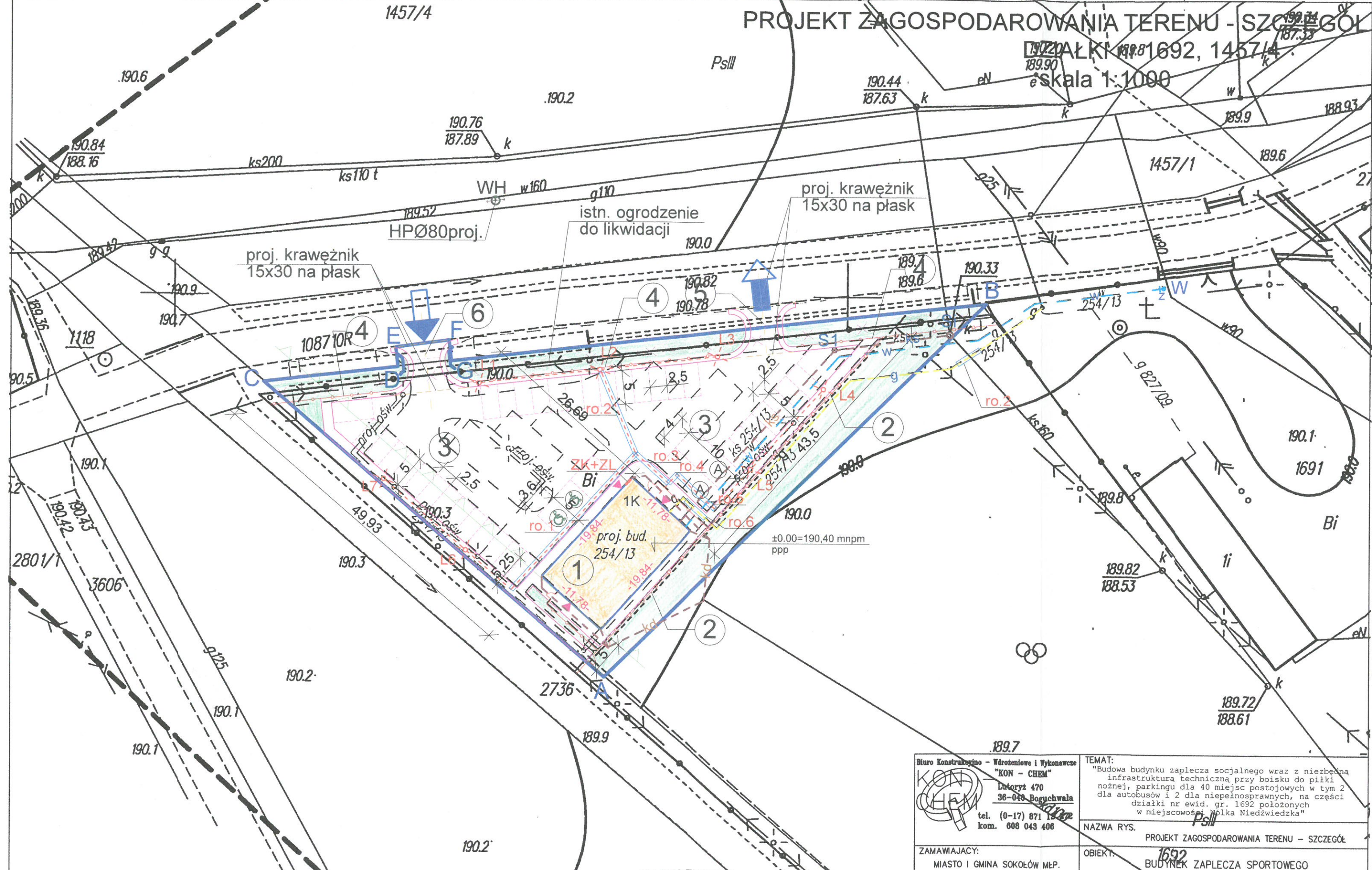

BILANS TERENU:

PROJ. TEREN UTWARDZONY	- 1678,41 m ²
PROJ. TEREN ZABUDOWANY	- 233,72 m ²
PROJ. TEREN ZIELENI	- 818,17 m ²
RAZEM TEREN INWESTYCJI	- 2730,30 m²

Biuro Konstrukcyjne - Wdrożeniowe i Wykonawcze "KON - CHEM" Lotoryż 470 36-046 Boguchwała tel. (0-17) 871 12 82 kom. 608 043 406		TEMAT: "Budowa budynku zaplecza socjalnego wraz z niezbędną infrastrukturą techniczną przy boisku do piłki nożnej, parkingu dla 40 miejsc postojowych w tym 2 dla autobusów i 2 dla niepełnosprawnych, na części działki nr ewid. gr. 1692 położonych w miejscowości Wólka Niedźwiedzka"	
ZAMAWIAJĄCY: MIASTO I GMINA SOKOŁÓW MŁP.		NAZWA RYS. PROJEKT ZAGOSPODAROWANIA TERENU - SZCZEGÓŁ	
STADIUM: P.B.		OBIEKT: 1692 BUDYNEK ZAPLECZA SPORTOWEGO	
SKALA: 1:500		NUMER RYSUNKU: Z1A REWIZJA: 0	
ZAGOSPODAROWANIE			
PROJEKTANT	mgr inż. arch. Artur Ostafiejczuk	A-97/01	10.2017
SPRAWDZAJĄCY	mgr inż. arch. Katarzyna Marciniak	12/PKOKK/2016	10.2017
OPRACOWAŁ	mgr inż. Grzegorz Bomba		10.2017
IMIE I NAZWISKO		NUMER UPRAWNIENI	PODPIS
			DATA

KONSTRUKCJA NAWIERZCHNI PARKINGU

skala 1 : 25

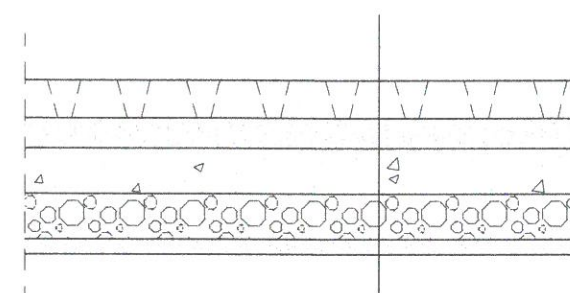

plyta żelbetowa ażurowa typu IOMB gr. 12,5 cm (podwójnie zbrojona) 100x75x12,5
podsyпка piaskowa gr. 10 cm
podbudowa zasadnicza z kruszywa łamanego gr. 15 cm
warstwa odcinająca z kruszywa naturalnego gr. 15 cm
geowłóknina 136 g/m ²
warstwa wyrów. z piasku gr. 5 cm

Biuro Konstrukcyjne - Wdrożeniowe i Wykonawcze "KON - CHEM" Lutoryż 470 36-040 Boguchwała tel. (0-17) 871 12 272 kom. 608 043 406		TEMAT: "Budowa budynku zaplecza socjalnego wraz z niezbędną infrastrukturą techniczną przy boisku do piłki nożnej, parkingu dla 40 miejsc postojowych w tym 2 dla autobusów i 2 dla niepełnosprawnych, na części działki nr ewid. gr. 1692 położonych w miejscowości Wólka Niedźwiedzka"	
ZAMAWIAJĄCY: Gmina i Miasto Sokotów Mtp.		NAZWA RYS. Konstrukcja nawierzchni parkingu	
STADIUM: P.B.		OBIEKT: BUDYNEK ZAPLECZA SOCJALNEGO	
SKALA: 1:25		NUMER RYSUNKU: Z2 REWIZJA: 0	
BRANŻA: KONSTRUKCJA			
PROJ. KONSTR:	inż. Bogusław Jabłoński	B-49/93	10.2017
SPRAW. KONSTR:	inż. Ryszard Hulek	B-212/83	10.2017
OPRACOWAŁ:	mgr inż. Grzegorz Bomba		10.2017
OPRACOWAŁ:	mgr inż. Mateusz Jabłoński		10.2017
FUNKCJA:	IMIĘ I NAZWISKO	NUMER UPRAWNIEŃ	PODPIS DATA

KONSTRUKCJA CHODNIKA

skala 1:20

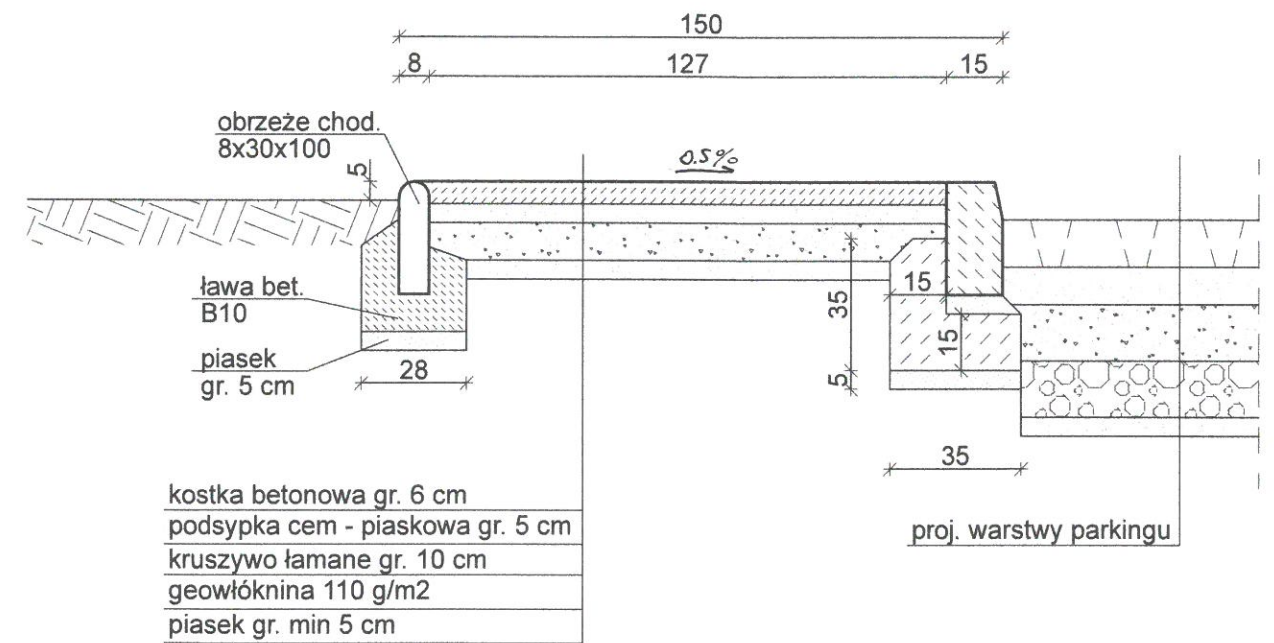

Biuro Konstrukcyjne - Wdrożeniowe i Wykonawcze "KON - CHEM" Lutycz 470 36-040 Boguchwała tel. (0-17) 871 12 272 kom. 608 043 406		TEMAT: "Budowa budynku zaplecza socjalnego wraz z niezbędną infrastrukturą techniczną przy boisku do piłki nożnej, parkingu dla 40 miejsc postojowych w tym 2 dla autobusów i 2 dla niepełnosprawnych, na części działki nr ewid. gr. 1692 położonych w miejscowości Wólka Niedźwiedzka"	
ZAMAWIAJACY: Gmina i Miasto Sokotów Mtp.		NAZWA RYS. Konstrukcja chodnika	
STADIUM: P.B.		OBIEKT: BUDYNEK ZAPLECZA SOCJALNEGO	
SKALA: 1:20		NUMER RYSUNKU: Z3	REWIZJA: 0
BRANŻA: KONSTRUKCJA			
PROJ. KONSTR:	inż. Bogusław Jabłoński	B-49/93	10.2017
SPRAW. KONSTR:	inż. Ryszard Hulek	B-212/83	10.2017
OPRACOWAŁ:	mgr inż. Grzegorz Bomba		10.2017
OPRACOWAŁ:	mgr inż. Mateusz Jabłoński		10.2017
FUNKCJA:	IMIE I NAZWISKO	NUMER UPRAWNIEN	PODPIS DATA

WĘZEŁ WODOCIĄGOWY WH

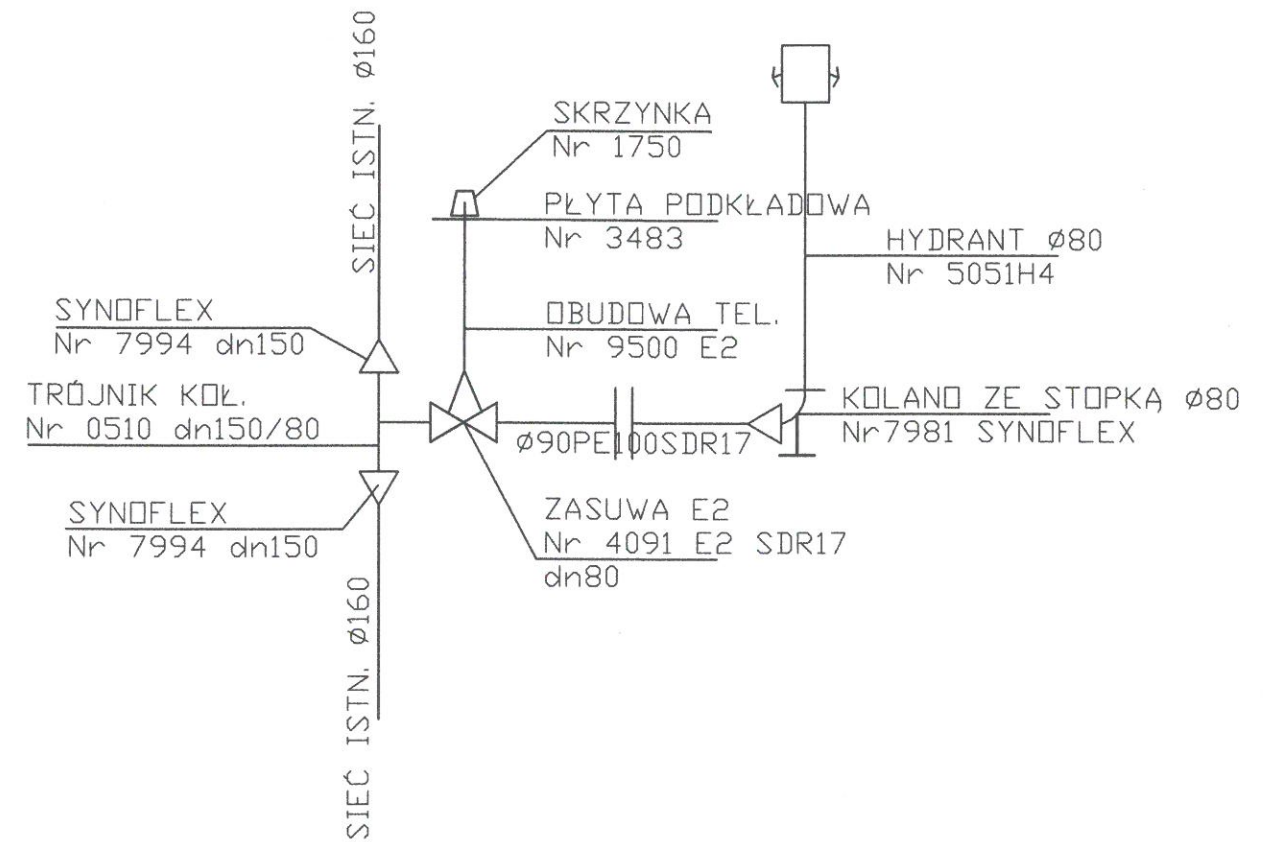

 <p>Biuro Konstrukcyjne - Wdrożeniowe i Wykonawcze "KON - CHEM" Lutery 470 36-040 Boguchwała tel. (0-17) 871 12 272 kom. 608 043 408</p>	<p>TEMAT: "Budowa budynku zaplecza socjalnego wraz z niezbędną infrastrukturą techniczną przy boisku do piłki nożnej, parkingu dla 40 miejsc postojowych w tym 2 dla autobusów i 2 dla niepełnosprawnych, na części działki nr ewid. gr. 1692 położonych w miejscowości Wołka Niedzwiedzka"</p>	
	<p>NAZWA RYS. WĘZEŁ WODOCIĄGOWY WH</p>	
<p>ZAMAWIAJĄCY: GMINA SOKOŁÓW MŁ.P.</p>	<p>OBIEKT: BUDYNEK ZAPLECZA SOCJALNEGO</p>	
<p>STADIUM: P.B.</p>	<p>NUMER RYSUNKU: H1</p>	<p>REWIZJA: 0</p>
<p>SKALA: 1:50</p>	<p>BRANZA: SANITARNA</p>	
<p>INSTALACJE SANITARNE</p>		
<p>PROJEKTANT inż. Jerzy Ptochocki</p>	<p>S-254/79</p>	<p>12-2017</p>
<p>SPRAWDZAJĄCY mgr inż. Michał Kościsz</p>	<p>PDK/0125/POOS/07</p>	<p>12-2017</p>
<p>IMIE I NAZWISKO</p>	<p>NUMER UPRAWNIEN</p>	<p>DATA</p>